

### Composition :

Elus référents SYMBORD, élus référents CCIC et CCPC, Région Rhône-Alpes, CAUE, techniciens SYMBORD, CCIC et CCPC.

### Présents :

Marcel Tournier, Maire de Courtenay – élu référent CCPC  
Jean-Yves Brenier, Vice-président SYMBORD en charge du suivi du SCOT – élu référent CCIC  
Fernand Morel, Adjoint de Vertrieu – élu référent CCIC  
Patrick Chollier, Maire de Hières-sur-Amby – élu référent CCIC  
Didier Louvet, Vice président SYMBORD en charge de l'agriculture, du patrimoine et du tourisme  
Christian Giroud, Vice-président du SYMBORD en charge du CDRA  
Isabelle Janaudy, Chargée de mission CCPC  
Emmanuelle Dumont, Chargée de mission CCIC  
Christelle Le Bourhis, Maison de la Pierre au Ciment  
José Dias, Maison du Patrimoine  
Vincent Cleux, Animateur CDRA – SYMBORD  
Claire Delorme, Animatrice tourisme-patrimoine – SYMBORD

### Excusés :

Rémy Guyard, Architecte conseiller – CAUE de l'Isère  
Annie Pourtier, Maire du Bouchage – élue référente CCPC

### Ordre du jour :

- 1. Point sur l'action patrimoine du SYMBORD**
- 2. Point sur les restaurations du petit patrimoine et validation des derniers projets communaux**
- 3. Retour sur les actions de valorisation achevées cette année 2014**
- 4. Projets de valorisation sur l'année transitoire 2015**

---

## **1. Présentation de l'action patrimoine du SYMBORD dans le cadre du CDRA**

- **Inventaire du petit patrimoine (2010-2011) :** MO SYMBORD, réalisé par la Maison du patrimoine de Hières-sur-Amby / Maison de la Pierre au Ciment de Montalieu-Vercieu
- **Restauration (2012-13) :** MO communes, sélection des éléments et définition des travaux à réaliser par un « comité scientifique », mission d'accompagnement des communes pour la réalisation des travaux par la Maison du patrimoine de Hières-sur-Amby / Maison de la Pierre au Ciment de Montalieu-Vercieu
- **Valorisation et mise en tourisme (2013-14) :** MO SYMBORD, mise en valeur des sites restaurés par des panneaux de valorisation

Même si le CDRA s'achève fin 2015, le travail réalisé à l'échelle du SYMBORD sur cette thématique patrimoine pourra se poursuivre par la suite.

## **2. Point sur les travaux de restauration du petit patrimoine**

À ce jour, **29** dossiers de demande de subvention dans le cadre de l'action 2.4 du CDRA : environ **610.000€ de travaux**, et une **aide régionale de 170.000€** : cf. **tableau et carte ci-dessous**.

Commune	élément	montant HT	état du dossier	travaux	Date Valorisation - panneaux	Nb de panneaux prévus
Crémieu	lavoir	44 140 plafonné à 40 000	envoyé à la région	terminés	mai 2014	A2
Leyrieu	four	55 854 plafonné à 40 000	envoyé à la région	finis et validés	fev 2013/oct 2013	A2
Morestel	source de la Muette	57 900 plafonné à 40 000	envoyé à la région	terminés	Oct 2013	A3
Moras	lavoir Seuilère	9 500 plafonné à 15 000	envoyé à la région	terminés	Oct 2013	A2
Bouvesse-Quirieu	Lavoir Marliu	39 277 plafonné à 40 000	envoyé à la région	terminés	Oct 2013	A2
Courtenay	chapelle St-Roch	25 437 plafonné à 40 000	envoyé à la région	terminés	fev 2013	A2
Montalieu-Vercieu	lavoir Luiron	30 000 plafonné à 40 000	envoyé à la région	terminés	fev 2013 / Oct 2013	A2
Annoisin-Châtelans	Lavoirs Michalieu et Châtelans	8 275 plafonné à 15 000	envoyé à la région	terminés	Oct 2013 (x2)	2 A3
Charette	2 ponts : lavoir et vernay	11 934 plafonné à 15 000 + 4 018 plafonné à 15 000 (dossier du 12/11/2012)	envoyé à la région	terminés	fev 2013	A2
Dizimieu	ensemble source/fontaine/lavoir côte Masson	14 206 plafonné à 15 000	envoyé à la région	terminés	Oct 2013	A3
Le Bouchage	toit de l'ancienne école	18 783,8 plafonné à 15 000	envoyé à la région	terminés	fev 2013	A3
Optevoz	Lavoir Grivoux	4 475 plafonné à 15 000	envoyé à la région	terminés	/	/
Optevoz	Lavoir en Lauze	28 860 plafonné à 40 000	envoyé à la Région le 04/02/2013	travaux pas prévus pour l'instant	sept 2014	A3
St Victor de Morestel	Lavoir Grand Gouvoux	9 338 plafonné à 15 000	envoyé à la région	terminés	Oct 2013	A2
Creys-Mépieu	Lavoir Daleynieu	39 244 plafonné à 15 000	envoyé à la région le 6/08/12	terminés	Oct 2013	A3
Parmilieu	Lavoir Senin et le Puit Jacob	14 354 plafonné à 15 000	envoyé à la région	terminé	mai 2014	2 A3
Sermérieu	Lavoir Marteray	3 728 plafonné à 15 000	envoyé à la région	prévu prochainement		
Soleymieu	Lavoir et bâchât du Duzy	13 580 plafonné à 15 000	transmis le 26/09/12 à la région	terminés	sept 2014	1 A3
Passins	Lavoir de la bourrière	15 512 plafonné à 15 000	transmis le 04/10/12 à la région	terminés	mai 2014	1 A3
Brangues	lavoir Reynieu	15 895 plafonné à 15 000	transmis le 27/09/12 à la région	terminés	1 Pupitre en Oct 2013 - mai 2014	1 A2
Panossas	Lavoir et fontaines	17 405 plafonné à 15 000	envoyé à la région le 10/09/12	terminés	mai 2014 (x2) ??????	2 A3
St Sorlin de Morestel	Lavoir de la Planche et de l'Abreuvoir	11 473 plafonné à 15 000	envoyé à la région le 12/09/12	travaux en 2013	sept 2014	1A3
La Balme les Grottes	Fontaine La Brosse	12857 plafonné à 15 000	Envoyé à la région le 12/12/13	Non prévus pour le moment		
Villemoirieu	Fours du Beptenoud et du Marais	chacun est plafonné à 15 000 (en tout 17 800€ de dépenses)	Envoyé à la région le 12/12/13	En attente de la RRA	sept 2014	1 A2
Morestel	Chapelle de Balmettes	18 817€ plafonné à 40 000	Envoyé à la région le 23/01/14	travaux en cours	sept 2014	
Bouvesse-Quirieu	ensemble du Bayard	31 122€ plafonné à 40 000			sept 2014	
Crémieu	Fontaine de la Poype	65 000€ plafonné à 40 000			sept 2014	
Hières-sur-Amby	portail du clos de la Mairie et kiosque	25 817€ plafonné à 40 000			sept 2014	

## Etat des lieux de la restauration du petit patrimoine

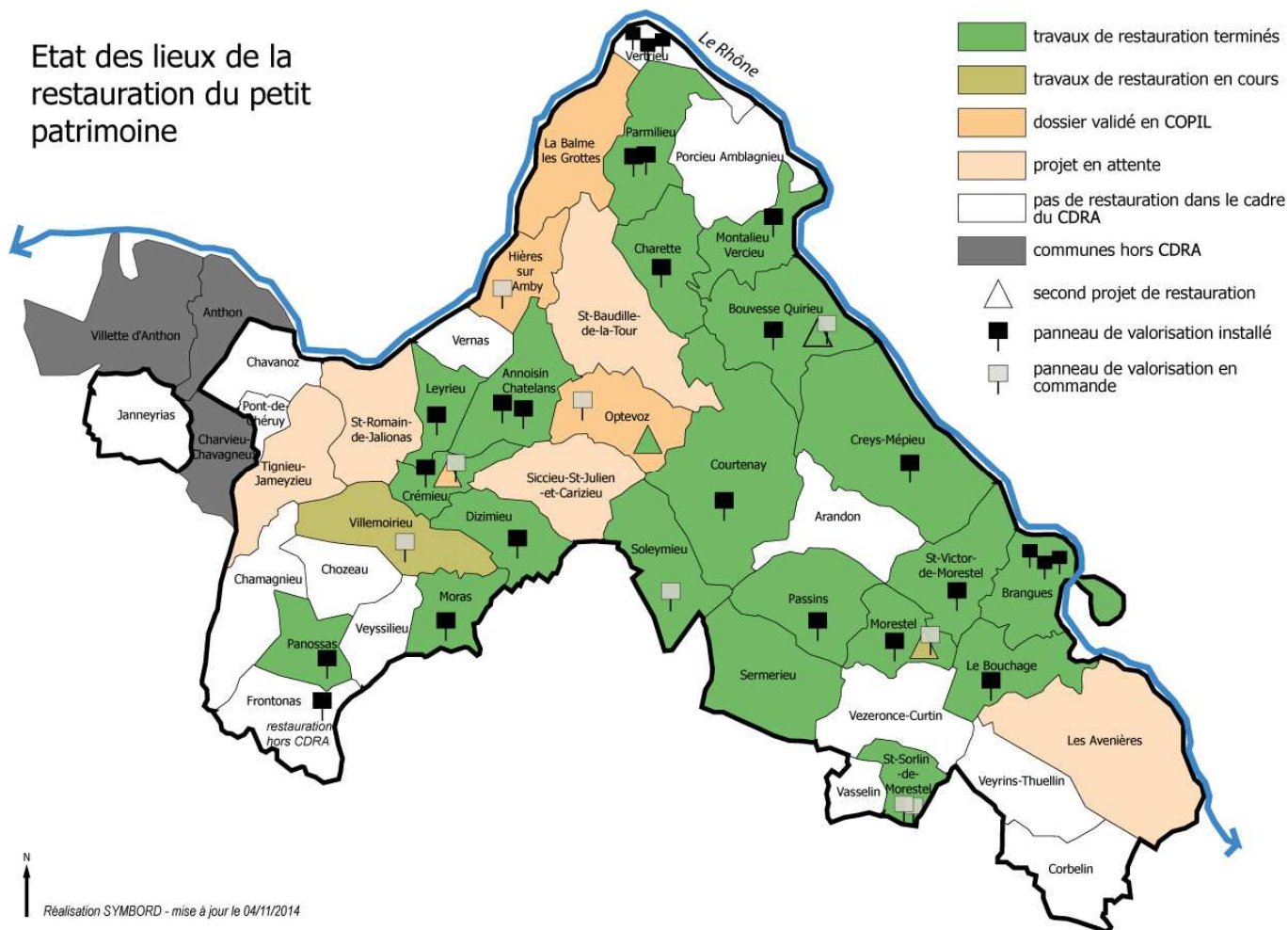

**Subvention régionale restant disponible sur cette action du CDRA** à engager d'ici le 15/12/2014 :

Total des subventions engagées : 254.773€ = projets des communes + du SYMBORD (inventaire, suivi restauration, valorisation...)

Montant max des aides régionales sur l'action 2.4 du CDRA : 300.000€

→ **Reste disponible : 45.227€** (soit 150.757€ de travaux)

### Validation des derniers projets communaux :

7 nouveaux projets (cf. photos dans le diaporama), visites du comité scientifique le 5/11/14 (MP / MPC / CAUE / SYMBORD / ABF excusé)

- **Tignieu-Jameyzieu, lavoir de Pontfalcu**
  - **St Romain de Jalionas, lavoir de Barenis**
- } *Projet commun de part et d'autre de la Girine, daté fin 19<sup>ème</sup> s*
- **St Baudille de la Tour, four de la Plaine** → *la toiture menace de s'effondrer.*
  - **Sermérieu, four en pisé hameau des Ferrandières** → *ce serait le 1<sup>er</sup> élément en pisé restauré sur le territoire dans le cadre de cette action petit patrimoine.*
  - **Les Avenières, kiosque parc du château de Jalérieu** → *projet de sauvegarde : la commune doit réfléchir à un projet sur l'ensemble du site (la mэрule a certainement infesté le château qui sera dans ce cas très probablement détruit), en attendant, il faut à minima pour conserver cette orangerie (daté fin 19<sup>ème</sup> s) la mettre hors d'eau et hors d'air.*
  - **Siccieu, fontaine de la Place noir** → *projet atypique puisque cette fontaine est enfouit à environ 4 metre de profondeur depuis les années 70. Le comité de pilotage patrimoine propose compte tenu de l'originalité de ce projet que les aides soient attribuées sur les travaux de restauration (exceptionnellement devis estimatifs possibles, préconisations du comité scientifique pourront être données après le décaissement et la sécurisation). Le terrassement et la sécurisation du site seront à la charge de la commune.*

- **Châtelans**, problème d'éboulement sur le bassin de rétention à côté du lavoir restauré en 2013 → *cet éboulement met en danger tout le bassin et le sentier PDIPR qui passe à côté.*

Commune	Estimatif travaux	Subvention RRA
Tignieu-Jamezieu, lavoir de Pontfalcul	15000	4500
St Romain de Jalionas, lavoir de Barens	12000	3600
St Baudille de la Tour, four de la Plaine	15000	4500
Sermérieu, four en pisé hameau des Ferrandières	20000	6000
Les Avenières, kiosque parc du château de Jalérieu	40000	12000
Siccieu, fontaine de la Place noir	15000	4500
Châtelans, problème d'éboulement sur le bassin de rétention à côté du lavoir restauré en 2013	15000	4500
<b>TOTAL</b>	<b>132.000€</b>	<b>39.600</b>

→ Plafonnement à 40 000€ des dépenses subventionnable pour 2 projets : Les Avenières et Sermérieu, les autres sont à moins de 15 000€. D'après un estimatif très large des travaux de restauration, il reste suffisamment de crédits Région Rhône-Alpes pour inscrire l'ensemble de ces projets dans l'action 2.4.

**Cas du lavoir en lauze d'Optevoz :** le comité scientifique attire l'attention des élus du comité de pilotage sur cet élément pour lequel il est urgent d'intervenir. Le dossier de demande de subvention avait été réalisé début 2013 avec la précédente équipe municipale. Les travaux de restauration n'ont toujours pas été réalisés (le report de caducité de subvention a été accordé à la commune au printemps 2014 par la Région Rhône-Alpes). Ce lavoir emblématique du territoire se dégrade fortement, les travaux de restauration de la charpente dépasse largement ce qui avait été prévu début 2013. Le comité de pilotage propose d'adresser un courrier à la commune d'Optevoz leur conseillant de se rapprocher du comité scientifique afin de voir comment utiliser au mieux l'enveloppe prévue pour sauvegarder le site (quelles solutions techniques en utilisant la subvention pour limiter les dégâts ?).

### 3. Retour sur les actions de valorisation achevées cette année 2014

#### ► Valorisation des éléments du patrimoine bâti : panneaux sites

- Dernière commande en cours de production, livraison prévue courant novembre (cf. tableau et carte de suivi des travaux de restauration)
- pose et entretien à la charge des communes

## Les projets de valorisation du patrimoine

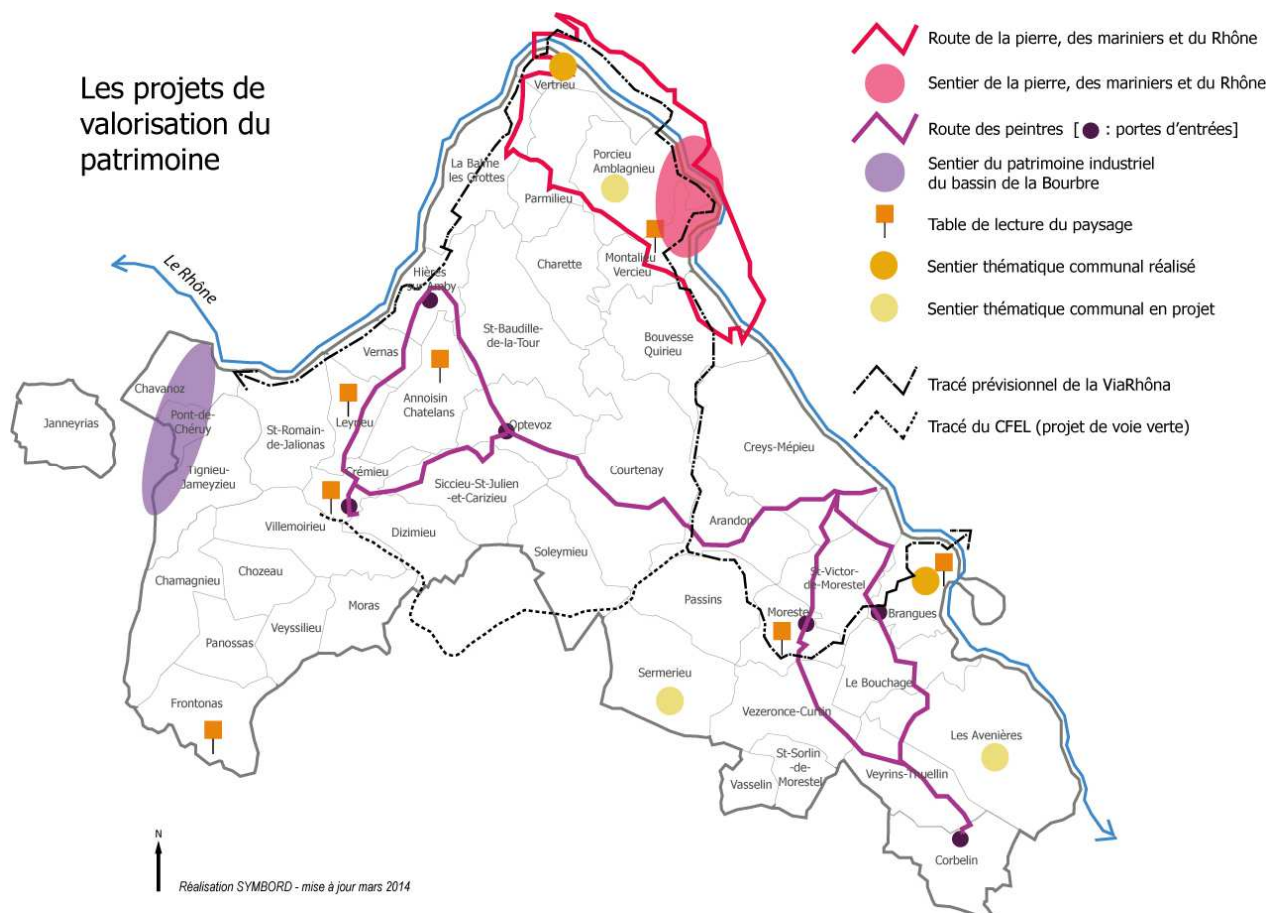

### ► Sentiers thématiques communaux :

- Vertrieu : sentier thématique réalisé et inauguré en 2013
- Brangues : parcours thématique en cours de finalisation (table de lecture en production)
- Porcieu-Amblagnieu : pas de nouvelle de la nouvelle équipe municipale, il est désormais trop tard pour présenter un projet dans le cadre du CDRA d'ici le 15/12/14
- Les Avenières : sentier « EnviRhôna » réalisé par l'équipe de bénévoles de l'OT, un plus gros projet concerne la commune « Archipel des îles du Rhône ».

► **La Boucle du Rhône fête son patrimoine 2<sup>ème</sup> édition** : les 14 et 15 juin 2014 dans les communes de Parmilieu, St Victor de Mostrel, Brangues, Annoisin et Dizimieu. Les élus de chaque commune se sont fortement mobilisés pour la réalisation de cette deuxième édition de la Boucle du Rhône fête son patrimoine. Sur chaque site, tout comme l'année précédente, de nombreux visiteurs étaient présents.

### ► Route des peintres inauguré le 5 juillet 2014

Finalisation en cours avec la commande de panneaux signalétiques : *pose des panneaux prise en charge par le SYMBORD*

### ► Sentier de la pierre et du Rhône inauguré le 24 mai 2014

⇒ Retours très positifs des visiteurs, élus et partenaires (OT...) sur ces 2 projets

## 4. Projets de valorisation sur l'année transitoire 2015

### ▪ Sentier communal de Sermérieu

En cours de réalisation par la Maison du Patrimoine (convention SYMBORD/Commune signée en mars 2014, dépenses plafonnées à 10.000€). Ce sentier sera financé sur les crédits restant en 2014 sur l'action 2.4.

▪ **Sentier du patrimoine industriel du bassin de la Bourbre**

- Communes concernées : Chavanoz, Pont de Chéruy et Tignieu-Jameyzieu
- Avant projet sommaire validé le 16/10/14, le nom du sentier est encore à définir
- Budget prévu : environ 21.500€ (dont conception par la Maison du patrimoine, devis à 6.500€)

▪ **Panneaux de valorisation des sites restaurés**

- Dans l'enveloppe exceptionnelle CDRA pour 2015, il est prévu environ 3.500€ pour la réalisation des derniers panneaux en lave émaillée (soit un petit panneau A3 par site).

▪ **Carte de territoire :**

- réalisation d'une carte touristique : elle était prévue dans le schéma de valorisation du patrimoine pour la mise en tourisme du patrimoine et achever cette action du CDRA
- il faudra veiller à la bonne articulation de ce projet avec le schéma local de développement touristique
- budget prévu pour la conception et la réalisation : 5.000€

▪ **La Boucle du Rhône fête son patrimoine 3<sup>ème</sup> édition : week-end des 13 et 14 juin 2015 (date indicative à valider)**

- Inauguration sentier patrimoine industriel
  - Bouvesse-Quirieu : Le Bayard et Marlieu
  - Sermérieu : four en pisé
  - Hières-sur Amby : porche de la Mairie
  - Tignieu/St Romain : lavoirs
- ➔ Budget : environ 10.000€ (dossier financé sur les crédits restants dans l'action 14.2 du CDRA : promotion tourisme, l'action 13.3 pour les animations patrimoine s'étant achevée en 2014)

\*\*\*\*\*

⇒ *Prochaine réunion du comité de pilotage patrimoine à organiser **courant février/mars 2015***